MT4-MAC 操作指南

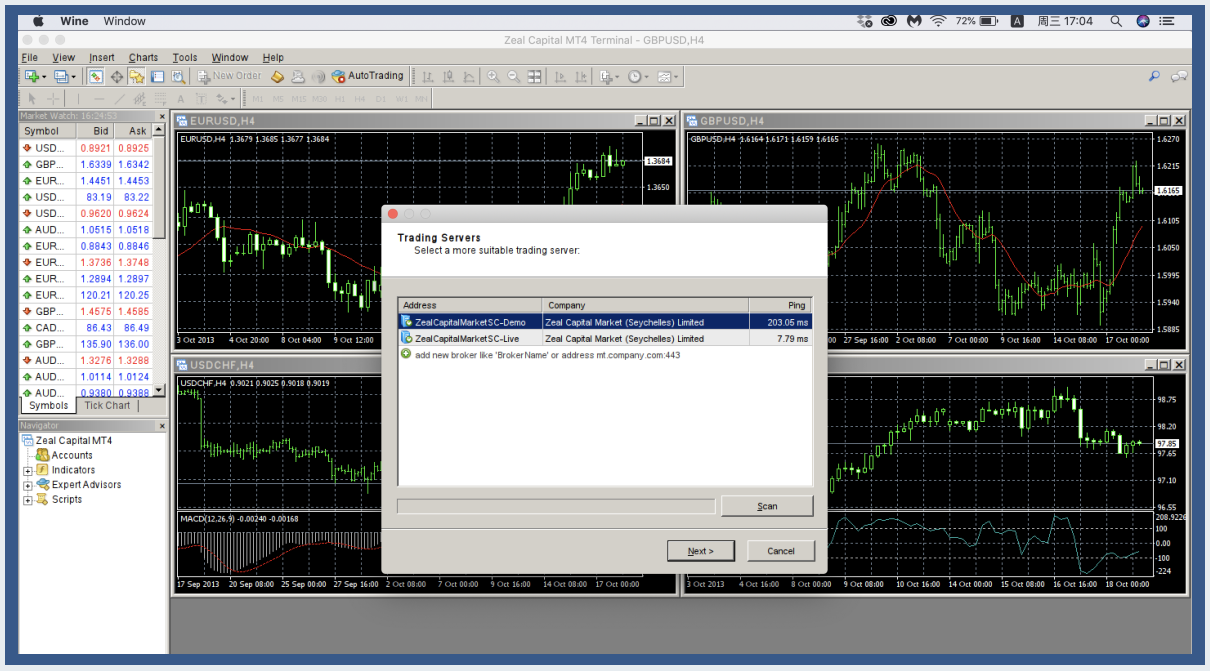

步骤 1

打开 MT4 程序用鼠标在导航栏的账户上上

换下右键「登录到交易账户 」

步骤 2

输入交易账号, 主密码 > 选择服务器「ZealCapitalMarketSC-Live」

按「登录」(初始密码请 在注册邮箱中查看)

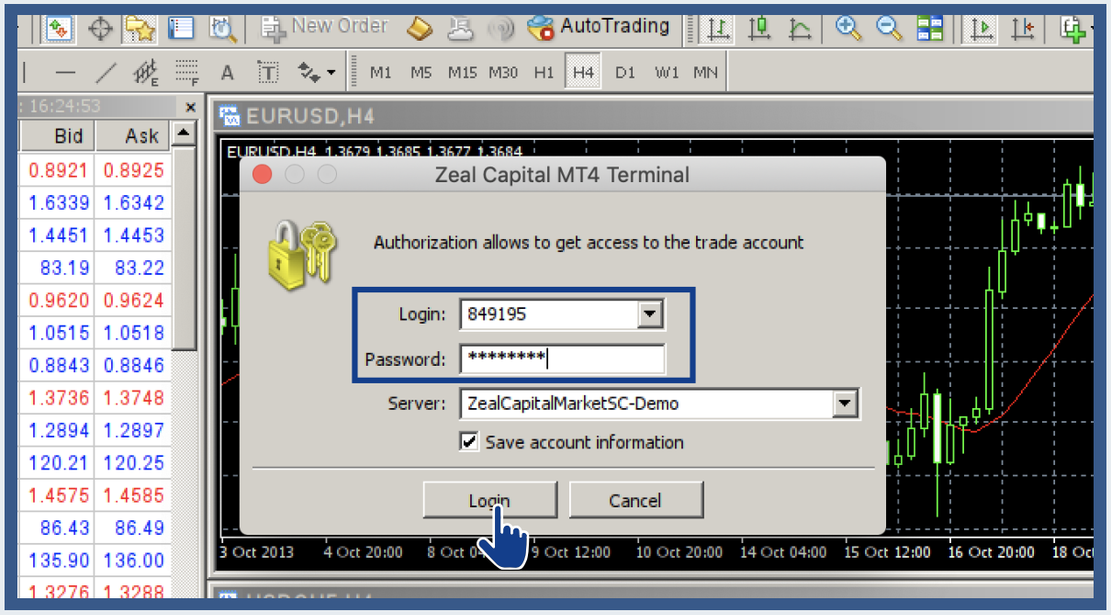

步骤 3

「显示全部产品」, 登录后,用鼠标在交易品种

栏按右键「全部显示」

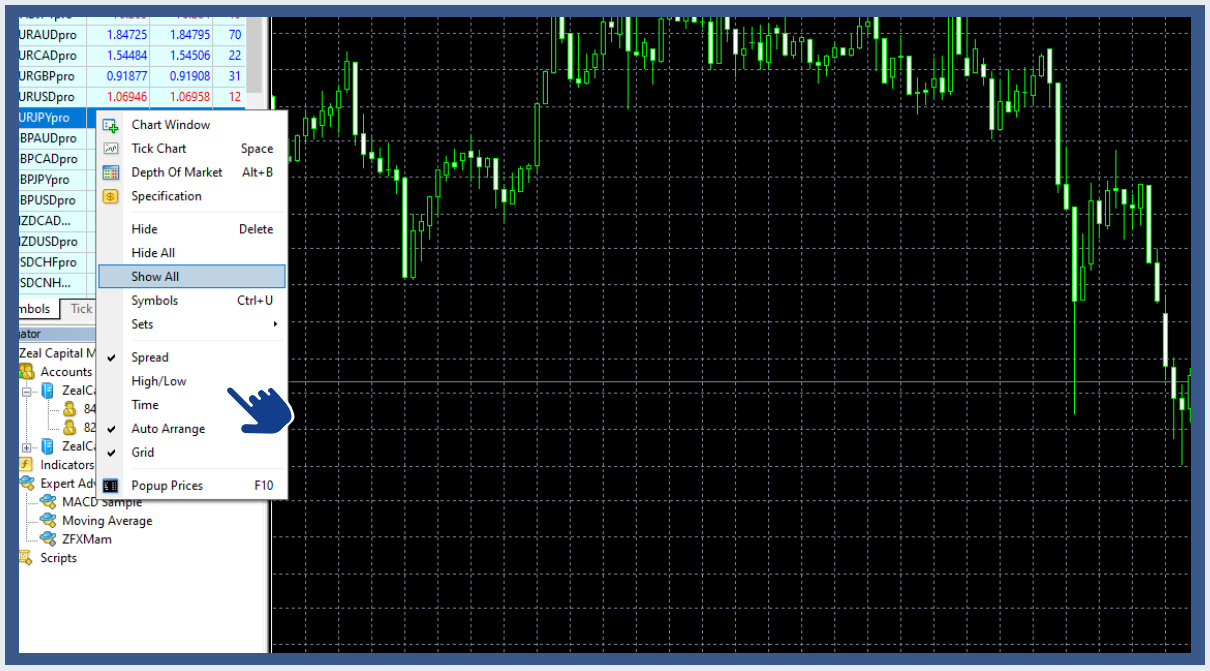

步骤 4

「显示图表」，用鼠标在交易品种栏选择产品

后按右键「图表窗口」

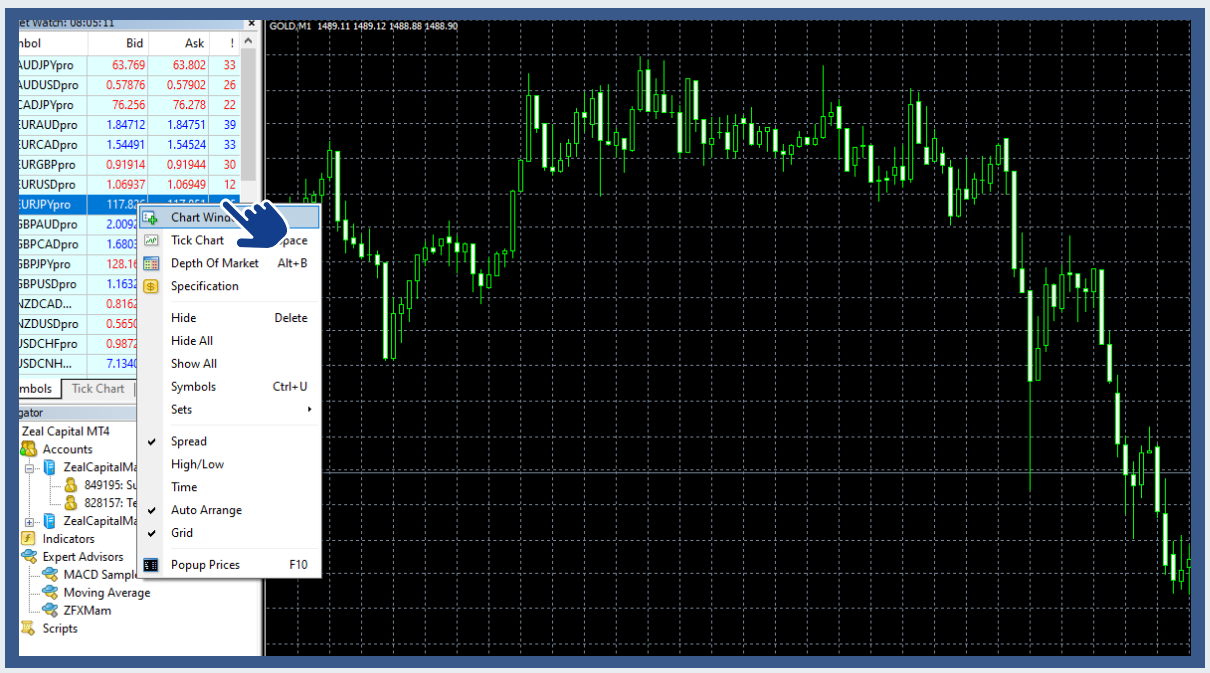

打开图表后可选择使用 K 线图，柱状图或折线图。也可转换图表周期

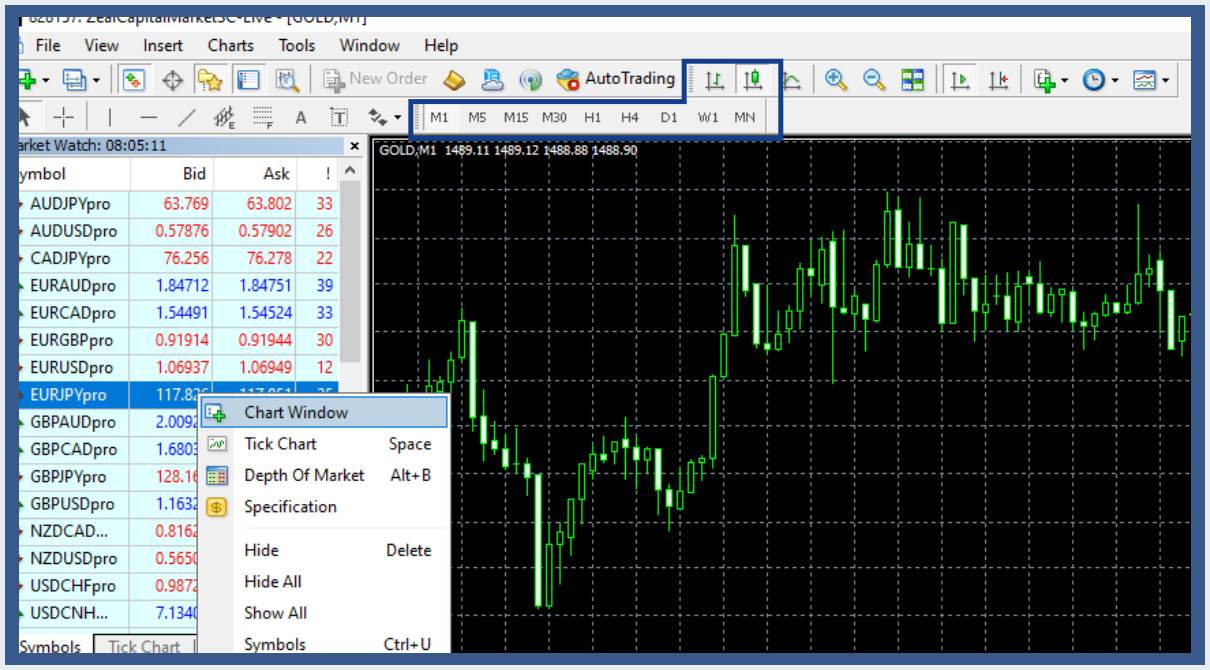

步骤 5

「下单交易」，用鼠标在交易品种栏选择产品
后按右键「新订单」

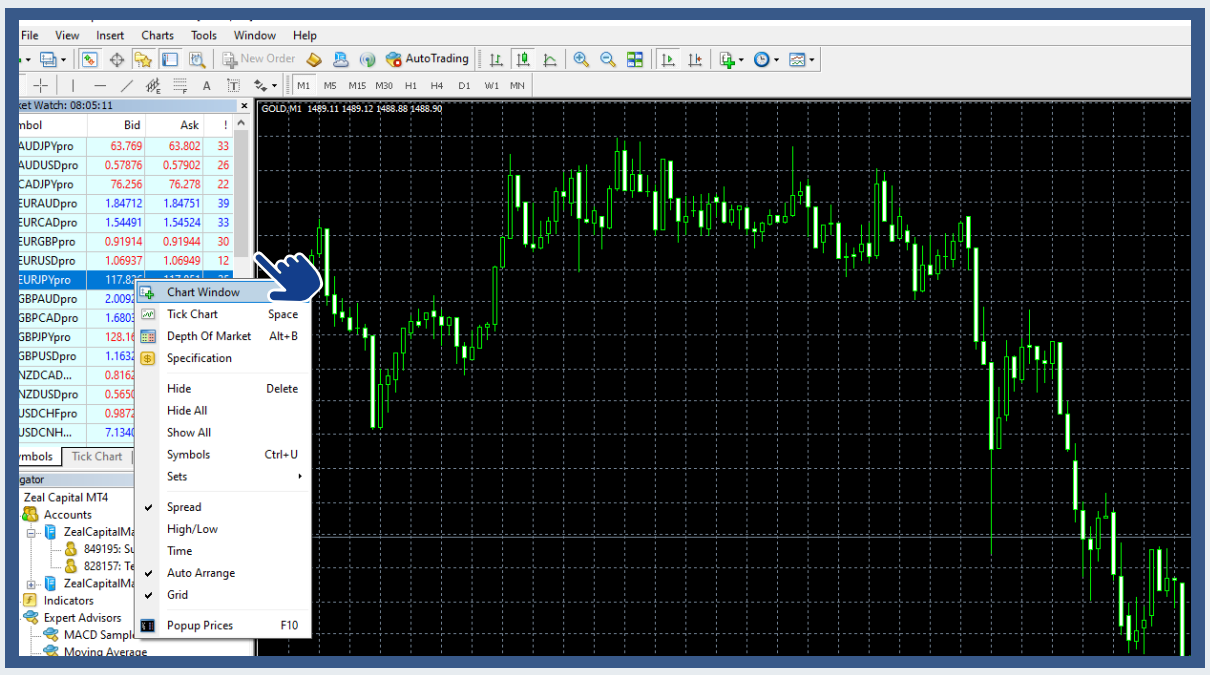

可在订单框架内进行即时市场交易，设置下单手数，止盈止损价和挂单交易

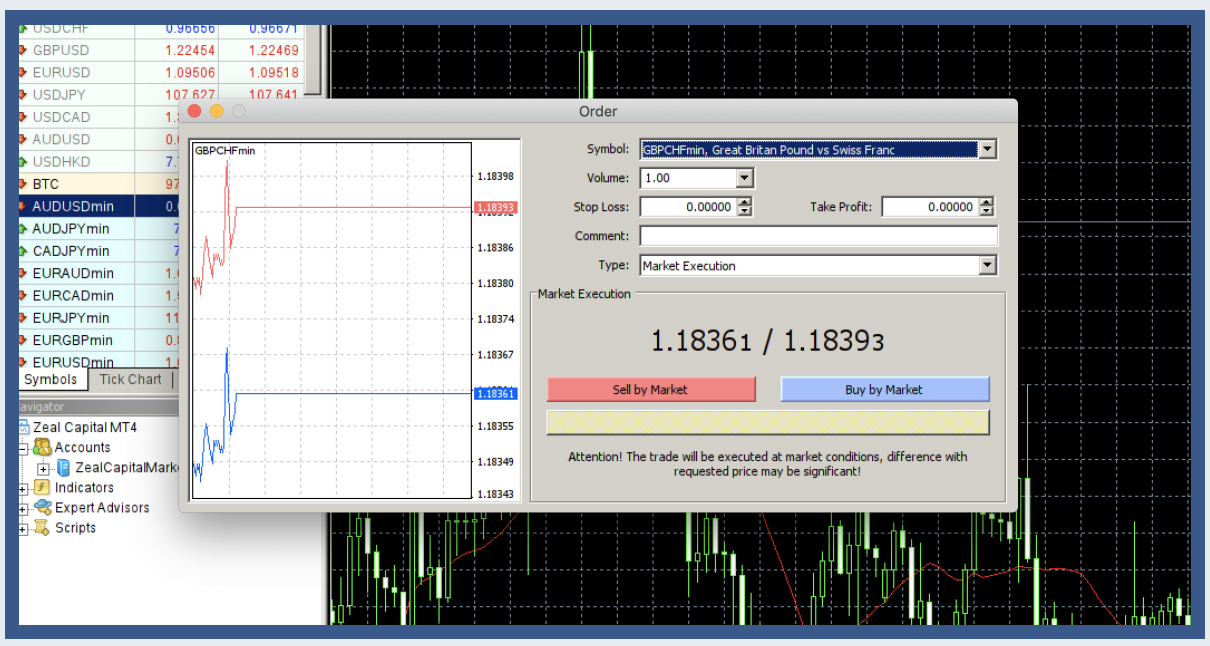

步骤 6

「查询账户状态)」，可在 MT4 版面下方查看账户状况
包括即时交易状态，账户历史，日志，账户余额等